தொழிற் முன்னேற்ற பாதை

அலங்காரப் பூத்தையல் தொழில் நுட்பம்

(சர்பேஸ் ஆர்னமெண்டேஷன் டெக்னிக்ஸ்)

ஐடிஐ-யில் பயிற்றுவிக்கப்படும் திறன்கள்:

- பல்வேறு வகையான எம்பிராய்டரி (Embroidery) தையல் இயந்திரம் இயக்கும் நுட்ப திறன்
- பல்வேறு வகையான எம்பிராய்டரியின் நுட்பங்களைப் பற்றி கற்றல்
- பல்வேறு வகையான தடமறிதல் மற்றும் வடிவமைப்பு நுட்பங்களை பற்றி கற்றல்
- ஊசி கைவினை நுட்பங்களுடன், வெவ்வேறு வகையான வேலைகளைப் பயன்படுத்தி, ஜவுளி மற்றும் மதிப்பு சேர்க்கப்பட்ட ஆரி எம்பிராய்டரி வேலை நுட்பங்களைக் கற்றல்
- டெக்ஸ்டைல் மற்றும் ஆடை கணினி உதவி வடிவமைப்பு தயாரிப்பில் பணிபுரியும் அறிவுத்திறன்
- வடிவமைப்பின் கூறுகள், விரிவாக்கம் மற்றும் குறைப்பு வடிவத்தை பற்றி அறிந்துக் கொண்டு அதனை நிரூபித்தல் திறன்
- வண்ணம், வண்ணத் திட்டம் மற்றும் வண்ண சக்கரம் (Colour Wheel) இவற்றின் முக்கியத்துவத்தைப் பற்றி கற்றல்

தொழில் நிறுவனங்கள் எதிர்பார்க்கும் திறன்கள்:

- ஒரு ஆடையை சரியான அலங்கார எம்பிராய்டரி தையல் செய்து அதனை சுத்தமாக தயாரித்து தைக்கும் அறிவு தேவை
- பேஷன் டிசைன்-க்காக சொந்த வடிவமைப்பு மற்றும் ஸ்கெட்ச் வடிவத்தை உருவாக்க படைப்பாற்றல் தேவை
- கணினி உதவி எம்பிராய்டரி வடிவமைப்பு (CAD) மென்பொருள் பற்றிய அறிவுத்திறன்
- பெண்கள், ஆண்கள் மற்றும் குழந்தைகளுக்கான ஆடை தடமறிந்து விவரகுறிப்பெடுத்து ஆடையில் ஆபரணங்களை வடிவமைத்தல் திறன்
- ஊசி வேலைக் கொண்ட ஆரி எம்பிராய்டரி செய்யும் திறன்

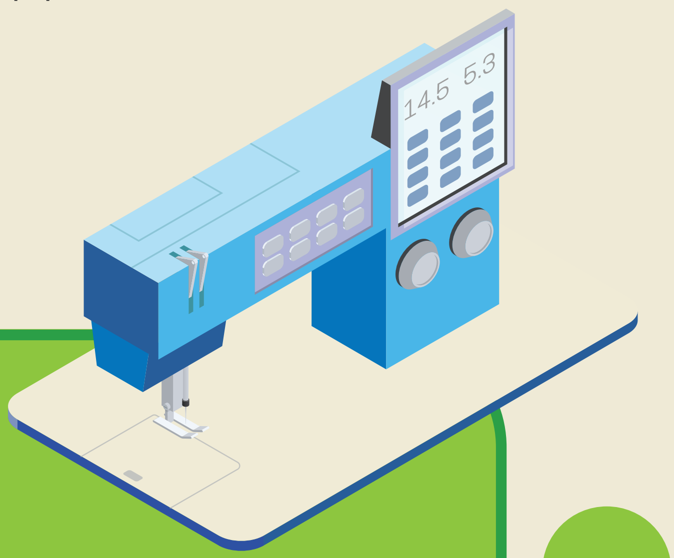

ஐடிஐ முடித்தபின் வேலைவாய்ப்புகள்:

- அரசினர் தொழிற்பயிற்சி நிலையத்தில் பணிமனை உதவியாளர்
- ஆடை உற்பத்தி – எம்பிராய்டரி தையல்காரர், மாதிரி எம்பிராய்டரி தயாரிப்பாளர்
- இந்திய அரசு ஆடை ஆலை தொழிற்சாலை எம்பிராய்டரி தையல் திறன் தயாரிப்பாளர்
- வடிவமைப்பாளர் மற்றும் ஆடை உற்பத்தி துறை
- திருமண ஆடை தயாரிப்பில் ஆரி எம்பிராய்டரி வேலை நிபுணர்

ஐடிஐ முடித்தபின் என்னவாகலாம்:

ஆரம்ப நிலை

எம்பிராய்டரி தையல்காரர், அரை திறமையின் தொழில்நுட்ப வல்லுநர்கள்

இடை நிலை

எம்பிராய்டரி தையல்காரர், கணினி மற்றும் சிறப்பு இயந்திர ஆப்ரேட்டர், உதவி வடிவமைப்பாளர் மற்றும் எம்பிராய்டரி (Tracing) தடமறிதல் தயாரிப்பாளர், தரமான ஆடையில் ஆரி எம்பிராய்டரி தயாரிப்பாளர்

மூத்த நிலை

சுய வேலைவாய்ப்பு, தொழில் முனைவோர்

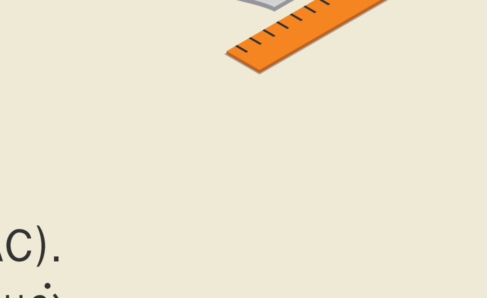

ஐடிஐ முடித்தபின் என்ன படிக்கலாம்:

- தொழிற்பழகுநராக சேர்ந்து தேசிய தொழிற்பழகுநர் சான்றிதழை பெறுதல் (NAC).
- அரசினர் தொழிற்பயிற்சி நிலையத்தில் தையல் தொழில்நுட்ப பயிற்சியில் சேரலாம்
- பேஷன் எம்பிராய்டரி தொழில்நுட்ப பயிற்சியில் சேரலாம்
- பகுதிநேர வகுப்புகள் சேர்ந்தும் படிக்கலாம் (Tailoring)

QUEST ALLIANCE

வேலைவாய்ப்பு மற்றும் பயிற்சித்துறை

Industrial Training Institute